

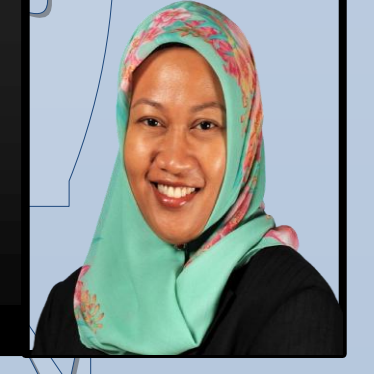

CARTA ORGANISASI HOSPITAL UNIVERSITI MALAYSIA SABAH

**PROF. MADYA DR. MALEHAH
BINTI DATUK MOHD NOH
PENGARAH**



**SAMSUDDIN BIN NURDIN
TIMBALAN PENGARAH
(PENGURUSAN DAN OPERASI)**



**SAIMA BINTI ISMAIL
TIMBALAN PENGARAH
(KEWANGAN)**



**DR. ABDUL JABBAR BIN ISMAIL
TIMBALAN PENGARAH
(KLINIKAL)**



**DR. NIK AMIN SAHID BIN NIK
LAH
TIMBALAN PENGARAH
(PENYELIDIKAN DAN INOVASI)**

- | | | | | |
|--|---|--|--|--|
| <p style="text-align: center;">PENGARAH HOSPITAL</p> <ul style="list-style-type: none"> • Mengetuai keseluruhan pentadbiran dan pengurusan hospital. • Merancang, menyelaraskan dan memantau pelaksanaan dasar serta strategi hospital. • Menjadi penghubung utama antara hospital dengan Kementerian Kesihatan / pihak berkepentingan luar. • Membuat keputusan strategik berkaitan operasi, kewangan, klinikal, dan pembangunan hospital. | <p style="text-align: center;">TIMBALAN PENGARAH (PENGURUSAN DAN OPERASI)</p> <ul style="list-style-type: none"> • Mengurus operasi harian hospital (logistik, sumber manusia, pentadbiran am). • Memastikan keberkesanan sistem sokongan seperti keselamatan, kebersihan, dan penyelenggaraan fasiliti. • Menyelia jabatan bukan klinikal (contohnya, perkhidmatan sokongan dan teknikal). • Menyediakan laporan prestasi operasi kepada Pengarah Hospital. | <p style="text-align: center;">TIMBALAN PENGARAH (KEWANGAN)</p> <ul style="list-style-type: none"> • Mengurus belanjawan, perakaunan dan kawalan kewangan hospital. • Menyelia kutipan hasil, pembayaran, dan perolehan. • Memastikan pematuhan terhadap dasar kewangan kerajaan / kementerian. • Menyediakan laporan kewangan dan analisis kos kepada Pengarah Hospital. | <p style="text-align: center;">TIMBALAN PENGARAH (KLINIKAL)</p> <ul style="list-style-type: none"> • Menyelia semua perkhidmatan klinikal — wad, unit kecemasan, makmal, farmasi, dan sebagainya. • Memastikan kualiti rawatan dan keselamatan pesakit. • Menyelaraskan penempatan pegawai perubatan dan pakar. • Mengurus audit klinikal dan pelaksanaan standard penjagaan kesihatan. | <p style="text-align: center;">TIMBALAN PENGARAH (PENYELIDIKAN DAN INOVASI)</p> <ul style="list-style-type: none"> • Menggalakkan dan menyelia aktiviti penyelidikan dalam hospital. • Mengurus inovasi dalam amalan perubatan, teknologi kesihatan, dan perkhidmatan klinikal. • Memastikan pematuhan etika dan piawai penyelidikan. • Menyediakan laporan dan cadangan peningkatan berasaskan hasil penyelidikan. |
|--|---|--|--|--|